Beeder

Veranstaltungskalender

2019

Herausgegeben vom

Beeder Ortsvertrauensmann Gerhard Wagner

Januar 2019

Die Sternsinger werden ausgesandt

01 Di	Neujahr KW 1
02 Mi	AWO; Frühstücksbüffet mit Herz
03 Do	
04 Fr	
05 Sa	
06 So	Prot. Kirche; Neujahrsempfang nach dem Gottesdienst
07 Mo	KW 2 OVM; Neujahrsempfang mit Spendenübergabe, 18.00 Uhr
08 Di	
09 Mi	
10 Do	
Fr 11	Kath. Kirche; Sternsinger gehen von Haus zu Haus SPD; Jahreshauptversammlung
12 Sa	Kath. Kirche; Sternsinger gehen von Haus zu Haus AWO; Neujahrskaffee
13 So	Kath. Kirche; Sternsinger-Dankgottesdienst
14 Mo	KW 3
15 Di	

Der Beeder Ortsvertrauensmann, Gerhard Wagner, ist für alle Beeder Bürger da.
Er ist zu jeder Zeit zu erreichen: Telefon 06841 2007.
Fax 06841 2103 und E-Mail gerhardwagner-beeden@web.de

REIFENSERVICE WAGNER
Berliner Straße 130 • Tel: 40 00
E-Mail: service@firmen-wagner.de

Januar 2019

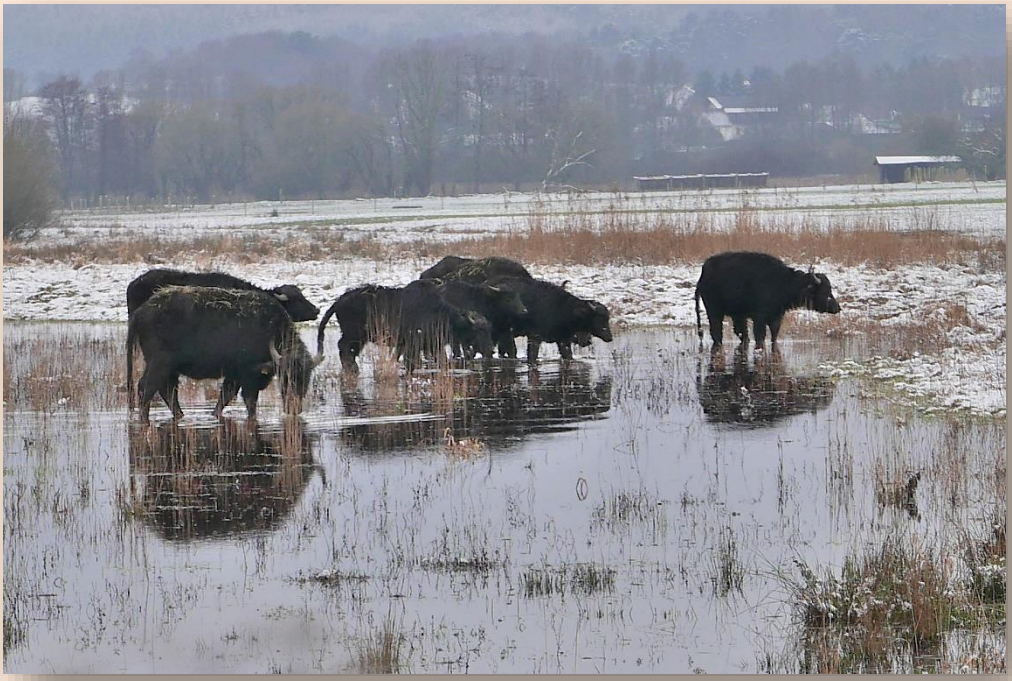

Kaltes Wasser ist für die Wasserbüffel auch im Winter kein Problem

16 Mi	
17 Do	
18 Fr	
19 Sa	
20 So	CDU-Beeden; Neujahrsempfang
21 Mo	KW 4
22 Di	
23 Mi	
24 Do	
25 Fr	
26 Sa	
27 So	Kath. Kirche; Neujahrsempfang
28 Mo	KW 5
29 Di	
30 Mi	
31 Do	

Der Beeder Ortsvertrauensmann, Gerhard Wagner, ist für alle Beeder Bürger da.
Er ist zu jeder Zeit zu erreichen: Telefon 06841 2007
Fax 06841 2103 und E-Mail gerhardwagner-beeden@web.de

REIFENSERVICE WAGNER
Berliner Straße 130 • Tel: 40 00
E-Mail: service@firmen-wagner.de

Februar 2019

Der Angelweiher im Winterstimmung

01 Fr	SV-Beeden; Schlachtfest
02 Sa	
03 So	
04 Mo	KW 6
05 Di	
06 Mi	
07 Do	
08 Fr	
09 Sa	SV-Beeden; Hausball
10 So	
11 Mo	KW 7
12 Di	
13 Mi	AWO; Frühstücksbüffet mit Herz
14 Do	
15 Fr	

Der Beeder Ortsvertrauensmann, Gerhard Wagner, ist für alle Beeder Bürger da.
Er ist zu jeder Zeit zu erreichen: Telefon 06841 2007
Fax 06841 2103 und E-Mail gerhardwagner-beeden@web.de

REIFENSERVICE WAGNER
Berliner Straße 130 • Tel: 40 00
E-Mail: service@firmen-wagner.de

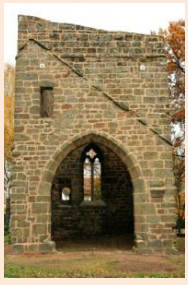

Februar 2019

Die Koniks im Biotop fühlen sich auch bei Schnee wohl

16 Sa	
17 So	
18 Mo	KW 8
19 Di	
20 Mi	
21 Do	
22 Fr	
23 Sa	
24 So	TV-Beeden; Kinderfasching
25 Mo	KW 9 AWO; Fahrt zu einem Modemarkt
26 Di	
27 Mi	
28 Do	

Der Beeder Ortsvertrauensmann, Gerhard Wagner, ist für alle Beeder Bürger da.
Er ist zu jeder Zeit zu erreichen: Telefon 06841 2007
Fax 06841 2103 und E-Mail gerhardwagner-beeden@web.de

REIFENSERVICE WAGNER
Berliner Straße 130 • Tel: 40 00
E-Mail: service@firmen-wagner.de

März 2019

Preisträger der Beeder Bürgermedaille beim Heringsessen 2018

01 Fr	Weltgebetstag der Frauen im prot. Kirchensälchen KiTa; Kinderfasching
02 Sa	TV-Beeden; Faschingsparty ASV; Schlachtfest
03 So	
04 Mo	KW 10 Rosenmontag SV-Beeden und ASV; närrische Frühschoppen (ASV mit Schlachtfest)
05 Di	Kaninchenzuchtverein; Heringsessen
06 Mi	Aschermittwoch OVM; 23. Beeder Heringsessen mit Verleihung der Beeder Bürgermedaille AWO; Frühstücksbüffet mit Herz
07 Do	
08 Fr	Gartenbauverein; Jahreshauptversammlung
09 Sa	AWO; Heringsessen
10 So	
11 Mo	KW 11
12 Di	
13 Mi	
14 Do	
15 Fr	

Der Beeder Ortsvertrauensmann, Gerhard Wagner, ist für alle Beeder Bürger da.
Er ist zu jeder Zeit zu erreichen: Telefon 06841 2007
Fax 06841 2103 und E-Mail gerhardwagner-beeden@web.de

REIFENSERVICE WAGNER
Berliner Straße 130 • Tel: 40 00
E-Mail: service@firmen-wagner.de

März 2019

Jedes Frühjahr werden von Jung und Alt Wege und Hänge gesäubert

16 Sa	AWO; Mitgliederversammlung mit Neuwahlen
17 So	
18 Mo	KW 12
19 Di	
20 Mi	
21 Do	
22 Fr	
23 Sa	
24 So	Kath. Kirche; Familiengottesdienst - Suppensonntag
25 Mo	KW 13 AWO; Urlaub in Leiwen (25.03. – 29.03.)
26 Di	
27 Mi	
28 Do	
29 Fr	Müllsammelaktion „Picobello“
30 Sa	Müllsammelaktion „Picobello“
31 So	TV-Beeden; Mitgliederversammlung

Der Beeder Ortsvertrauensmann, Gerhard Wagner, ist für alle Beeder Bürger da.
Er ist zu jeder Zeit zu erreichen: Telefon 06841 2007
Fax 06841 2103 und E-Mail gerhardwagner-beeden@web.de

REIFENSERVICE WAGNER
Berliner Straße 130 • Tel: 40 00
E-Mail: service@firmen-wagner.de

April 2019

Löwenzahn, eine Blume des Frühlings

01 Mo	KW 14
02 Di	
03 Mi	AWO; Frühstücksbüffet mit Herz
04 Do	Kath. Kirche; Frauenabend
05 Fr	SV-Beeden; Schlachtfest
06 Sa	Homburger Narrenzunft; Ballett im Saalbau
07 So	Homburger Narrenzunft; Ballett im Saalbau
08 Mo	KW 15 AWO; Fahrt zu einem Modemarkt
09 Di	
10 Mi	
11 Do	
12 Fr	
13 Sa	AWO; Osterfeier
14 So	Prot. Kirche; Konfirmation
15 Mo	KW 16

Der Beeder Ortsvertrauensmann, Gerhard Wagner, ist für alle Beeder Bürger da.
Er ist zu jeder Zeit zu erreichen: Telefon 06841 2007
Fax 06841 2103 und E-Mail gerhardwagner-beeden@web.de

REIFENSERVICE WAGNER
Berliner Straße 130 • Tel: 40 00
E-Mail: service@firmen-wagner.de

April 2019

Die Störche sind zurück

16 Di	
17 Mi	
18 Do	SV-Beeden; „Bettsächer“-Essen
19 Fr	Karfreitag Kath. Kirche; Karfreitagsliturgie in St Remigius ASV; Backfisch, geräucherte Forellen und mehr
20 Sa	
21 So	Ostersonntag ASV; Lammbraten und Fisch
22 Mo	KW 17 Ostermontag ASV; Lammbraten und Fisch
23 Di	
24 Mi	
25 Do	Kaninchenzuchtverein; Grilleröffnung
26 Fr	Biotop-Verein; Jahreshauptversammlung, anschließend Grillfest
27 Sa	
28 So	
29 Mo	KW 18
30 Di	

Der Beeder Ortsvertrauensmann, Gerhard Wagner, ist für alle Beeder Bürger da.
Er ist zu jeder Zeit zu erreichen: Telefon 06841 2007
Fax 06841 2103 und E-Mail gerhardwagner-beeden@web.de

REIFENSERVICE WAGNER
Berliner Straße 130 • Tel: 40 00
E-Mail: service@firmen-wagner.de

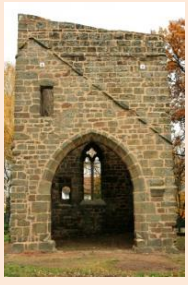

Mai 2019

Ehrung langjähriger Mitglieder beim 90. Jubiläum der Beeder SPD

01 Mi	Maifeiertag SV-Beeden; Maifeier am Biotop ASV; Maifeier
02 Do	
03 Fr	
04 Sa	
05 So	Kath. Kirche; Erstkommunion der Beeder Kinder in Maria vom Frieden
06 Mo	KW 19
07 Di	
08 Mi	AWO; Frühstücksbüffet mit Herz
09 Do	
10 Fr	SPD; 100-jähriges Bestehen
11 Sa	SPD; 100-jähriges Bestehen
12 So	
13 Mo	KW 20
14 Di	
15 Mi	

Der Beeder Ortsvertrauensmann, Gerhard Wagner, ist für alle Beeder Bürger da.
Er ist zu jeder Zeit zu erreichen: Telefon 06841 2007
Fax 06841 2103 und E-Mail gerhardwagner-beeden@web.de

REIFENSERVICE WAGNER
Berliner Straße 130 • Tel: 40 00
E-Mail: service@firmen-wagner.de

Mai 2019

Die neue KiTa am alten Standort

16 Do	
17 Fr	SV-Beeden; Saarländisches Buffet
18 Sa	Schulfest; 30 Jahre Schulverein AWO; Muttertag- und Vatertagfeier
19 So	CDU-Beeden; Frühjahrswanderung
20 Mo	KW 21
21 Di	
22 Mi	
23 Do	
24 Fr	
25 Sa	KiTa; Elternwanderung
26 So	Kommunalwahl und Europawahl
27 Mo	KW 22
28 Di	
29 Mi	
30 Do	Christi Himmelfahrt SVB; Start der Bierwanderung am Sportheim TVB; Götzwanderung ASV; Vatertagfeier
31 Fr	

Der Beeder Ortsvertrauensmann, Gerhard Wagner, ist für alle Beeder Bürger da.
Er ist zu jeder Zeit zu erreichen: Telefon 06841 2007,
Fax 06841 2103 und E-Mail gerhardwagner-beeden@web.de

REIFENSERVICE WAGNER
Berliner Straße 130 • Tel: 40 00
E-Mail: service@firmen-wagner.de

Juni 2019

Im vorigen Jahr konnten wieder drei Störche im Biotop beringt werden

01 Sa	
02 So	
03 Mo	KW 23
04 Di	
05 Mi	AWO; Frühstücksbüffet mit Herz
06 Do	
07 Fr	
08 Sa	
09 So	Pfingstsonntag ASV; Spargelessen
10 Mo	KW 24 Pfingstmontag ASV; Spargelessen Prot. Kirche; Jubelkonfirmation
11 Di	
12 Mi	
13 Do	
14 Fr	
15 Sa	

Der Beeder Ortsvertrauensmann, Gerhard Wagner, ist für alle Beeder Bürger da.
Er ist zu jeder Zeit zu erreichen: Telefon 06841 2007
Fax 06841 2103 und E-Mail gerhardwagner-beeden@web.de

REIFENSERVICE WAGNER
Berliner Straße 130 • Tel: 40 00
E-Mail: service@firmen-wagner.de

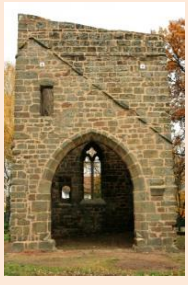

Juni 2019

Botanische Exkursion des Biotop-Vereins

16 So	Kath. Kirche; Gemeindefest St. Remigius
17 Mo	KW 25 AWO; Fahrt zu einem Modemarkt
18 Di	
19 Mi	SV-Beeden; Grillabend
20 Do	Fronleichnam ASV; Schlachtfest
21 Fr	
22 Sa	TV-Beeden; Sommerfest
23 So	
24 Mo	KW 26
25 Di	AWO; Überraschungsfahrt
26 Mi	
27 Do	
28 Fr	
29 Sa	
30 So	

Der Beeder Ortsvertrauensmann, Gerhard Wagner, ist für alle Beeder Bürger da.
Er ist zu jeder Zeit zu erreichen: Telefon 06841 2007
Fax 06841 2103 und E-Mail gerhardwagner-beeden@web.de

REIFENSERVICE WAGNER
Berliner Straße 130 • Tel: 40 00
E-Mail: service@firmen-wagner.de

Juli 2019

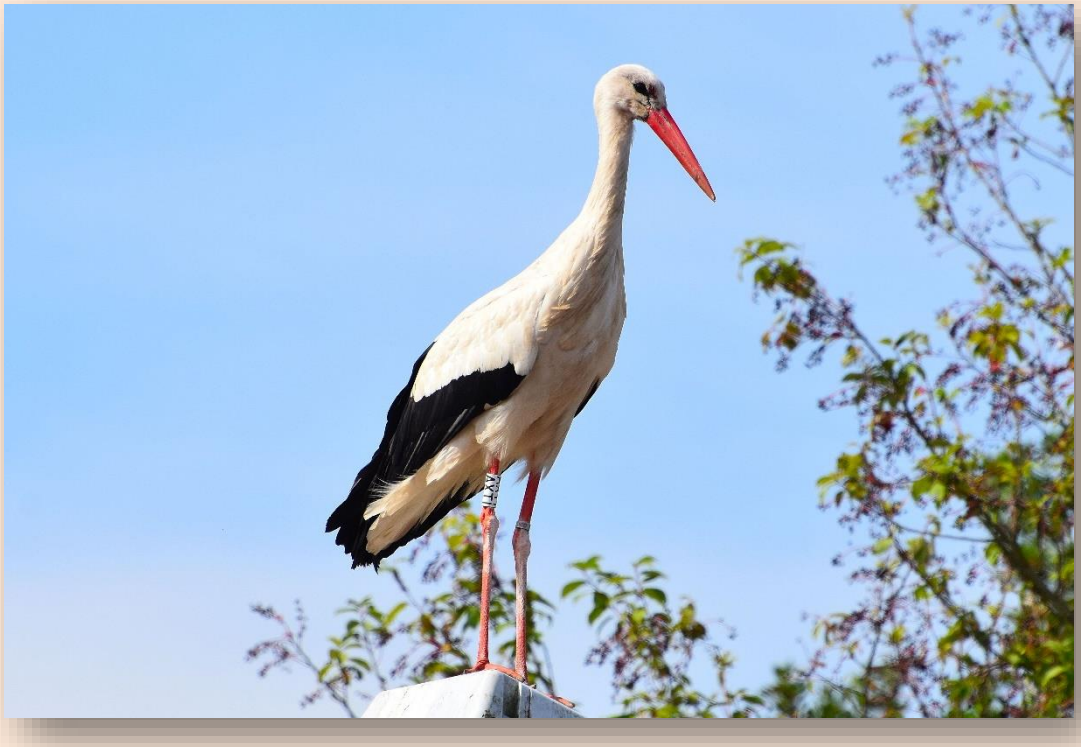

Ein Beeder Storch beäugt, nach vollendetem Brutgeschäft, interessiert seine Umgebung

01 Mo	KW 27
02 Di	
03 Mi	AWO; Frühstücksbüffet mit Herz
04 Do	
05 Fr	
06 Sa	
07 So	
08 Mo	KW 28
09 Di	
10 Mi	
11 Do	
12 Fr	
13 Sa	
14 So	
15 Mo	KW 29

Der Beeder Ortsvertrauensmann, Gerhard Wagner, ist für alle Beeder Bürger da.
Er ist zu jeder Zeit zu erreichen: Telefon 06841 2007
Fax 06841 2103 und E-Mail gerhardwagner-beeden@web.de

REIFENSERVICE WAGNER
Berliner Straße 130 • Tel: 40 00
E-Mail: service@firmen-wagner.de

Juli 2019

Die Brombeeren werden reif

16 Di	
17 Mi	
18 Do	
19 Fr	
20 Sa	
21 So	AWO; Urlaub im Bayerischen Wald (21.07. – 28.07.)
22 Mo	KW 30
23 Di	
24 Mi	
25 Do	
26 Fr	
27 Sa	
28 So	
29 Mo	KW 31
30 Di	
31 Mi	

Der Beeder Ortsvertrauensmann, Gerhard Wagner, ist für alle Beeder Bürger da.
Er ist zu jeder Zeit zu erreichen: Telefon 06841 2007,
Fax 06841 2103 und E-Mail gerhardwagner-beeden@web.de

REIFENSERVICE WAGNER
Berliner Straße 130 • Tel: 40 00
E-Mail: service@firmen-wagner.de

August 2019

Der Kaninchenzuchtverein übergab die für den Friedhof gespendeten Bänke

01 Do	
02 Fr	
03 Sa	Kaninchenzuchtverein; Hasenfest
04 So	Kaninchenzuchtverein; Hasenfest
05 Mo	KW 32
06 Di	
07 Mi	
08 Do	
09 Fr	
10 Sa	
11 So	
12 Mo	KW 33 AWO; Fahrt zu einem Modemarkt
13 Di	
14 Mi	SV-Beeden; Knödelbüffet
15 Do	Maria Himmelfahrt ASV; Schlachtfest

Der Beeder Ortsvertrauensmann, Gerhard Wagner, ist für alle Beeder Bürger da.
Er ist zu jeder Zeit zu erreichen: Telefon 06841 2007
Fax 06841 2103 und E-Mail gerhardwagner-beeden@web.de

REIFENSERVICE WAGNER
Berliner Straße 130 • Tel: 40 00
E-Mail: service@firmen-wagner.de

August 2019

Die Jagdhornbläser vom Bliesberger Hof eröffnen das Prot. Kirchenfest

16 Fr	
17 Sa	
18 So	
19 Mo	KW 34
20 Di	
21 Mi	
22 Do	
23 Fr	
24 Sa	Prot. Kirche; Kirchenfest
25 So	Prot. Kirche; Kirchenfest
26 Mo	KW 35
27 Di	
28 Mi	
29 Do	
30 Fr	
31 Sa	CDU-Beeden; Brunnenfest

Der Beeder Ortsvertrauensmann, Gerhard Wagner, ist für alle Beeder Bürger da.
Er ist zu jeder Zeit zu erreichen: Telefon 06841 2007
Fax 06841 2103 und E-Mail gerhardwagner-beeden@web.de

REIFENSERVICE WAGNER
Berliner Straße 130 • Tel: 40 00
E-Mail: service@firmen-wagner.de

September 2019

Beeder SPD und Freunde in Straßburg

01 So	CDU-Beeden; Brunnenfest
02 Mo	KW 36
03 Di	
04 Mi	AWO; Frühstücksbüffet mit Herz
05 Do	
06 Fr	
07 Sa	SPD; Herbstfahrt
08 So	
09 Mo	KW 37
10 Di	
11 Mi	
12 Do	
13 Fr	
14 Sa	
15 So	

Der Beeder Ortsvertrauensmann, Gerhard Wagner, ist für alle Beeder Bürger da.
Er ist zu jeder Zeit zu erreichen: Telefon 06841 2007
Fax 06841 2103 und E-Mail gerhardwagner-beeden@web.de

REIFENSERVICE WAGNER
Berliner Straße 130 • Tel: 40 00
E-Mail: service@firmen-wagner.de

September 2019

Der Gartenbauverein zeigt beim Erntedankfest Früchte aus Beeder Gärten

16 Mo	KW 38	
17 Di		
18 Mi		
19 Do		
20 Fr		Gartenbauverein; Erntedankfest SV-Beeden; Schlachtfest ASV; Schlachtfest
21 Sa		Beeder Kerb; SV-Beeden; Kerwetanz
22 So		Beeder Kerb; SV-Beeden; Kirmesspiele der 1. und 2. Mannschaft und Kerwetanz im Sportheim
23 Mo	KW 39	Beeder Kerb; Frühschoppen in Beeder Vereinsheimen und Kerwetanz im Sportheim
24 Di		Kaninchenzuchtverein; Heringsessen
25 Mi		SV-Beeden; Heringsessen ASV; Heringsessen
26 Do		
27 Fr		
28 Sa		
29 So		
30 Mo	KW 40	

Der Beeder Ortsvertrauensmann, Gerhard Wagner, ist für alle Beeder Bürger da.
Er ist zu jeder Zeit zu erreichen: Telefon 06841 2007
Fax 06841 2103 und E-Mail gerhardwagner-beeden@web.de

REIFENSERVICE WAGNER
Berliner Straße 130 • Tel: 40 00
E-Mail: service@firmen-wagner.de

Oktober 2019

Der Herbst färbt die Blätter bunt

01 Di	
02 Mi	AWO; Frühstücksbüffet mit Herz
03 Do	Tag der Deutschen Einheit ASV; 7. Deutsches Rollbratenfest
04 Fr	
05 Sa	CDU-Beeden; Jahresfahrt
06 So	Prot. Kirche; Erntedankgottesdienst
07 Mo	KW 41 AWO; Fahrt zu einem Modemarkt
08 Di	
09 Mi	AWO; Urlaub im Schwarzwald (09.10.-13.10.)
10 Do	
11 Fr	
12 Sa	
13 So	
14 Mo	KW 42
15 Di	

Der Beeder Ortsvertrauensmann, Gerhard Wagner, ist für alle Beeder Bürger da.
Er ist zu jeder Zeit zu erreichen: Telefon 06841 2007
Fax 06841 2103 und E-Mail gerhardwagner-beeden@web.de

REIFENSERVICE WAGNER
Berliner Straße 130 • Tel: 40 00
E-Mail: service@firmen-wagner.de

Oktober 2019

Abendstimmung am Biotop

16 Mi	
17 Do	
18 Fr	SV-Beeden; Schlachtfest
19 Sa	TV-Beeden; Theater 1. Aufführung AWO; Leberknödelessen
20 So	TV-Beeden; Theater 2. Aufführung
21 Mo	KW 43
22 Di	
23 Mi	
24 Do	OVM; Terminabsprache für Veranstaltungskalender 2020, 19.00 Uhr im Hasenheim
25 Fr	TV-Beeden; Theater 3. Aufführung
26 Sa	TV-Beeden; Theater 4. Aufführung
27 So	
28 Mo	KW 44
29 Di	
30 Mi	
31 Do	Reformationstag

Der Beeder Ortsvertrauensmann, Gerhard Wagner, ist für alle Beeder Bürger da.
Er ist zu jeder Zeit zu erreichen: Telefon 06841 2007,
Fax 06841 2103 und E-Mail gerhardwagner-beeden@web.de

REIFENSERVICE WAGNER
Berliner Straße 130 • Tel: 40 00
E-Mail: service@firmen-wagner.de

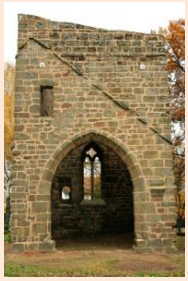

November 2019

St. Martinsfeier in Beeden

01 Fr	Allerheiligen ASV; Schachtfest
02 Sa	
03 So	ASV; Bockbierfest
04 Mo	KW 45
05 Di	
06 Mi	AWO; Frühstücksbüffet mit Herz
07 Do	Kaninchenzuchtverein; Schlachtfest
08 Fr	
09 Sa	AWO; Martinskaffee
10 So	
11 Mo	KW 46
12 Di	
13 Mi	St. Martinsfeier
14 Do	
15 Fr	

Der Beeder Ortsvertrauensmann, Gerhard Wagner, ist für alle Beeder Bürger da.
Er ist zu jeder Zeit zu erreichen: Telefon 06841 2007
Fax 06841 2103 und E-Mail gerhardwagner-beeden@web.de

REIFENSERVICE WAGNER
Berliner Straße 130 • Tel: 40 00
E-Mail: service@firmen-wagner.de

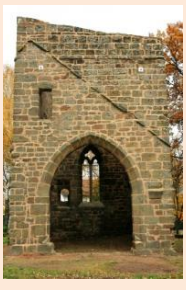

November 2019

Der alte Friedhof, ein Ort des Gedenkens und der Ruhe

16 Sa	SV-Beeden; Bockbierfest AWO; 40 Jahre Ortsverein Beeden
17 So	Kath. Kirche; Suppensonntag und Gremienwahlen
18 Mo	KW 47
19 Di	
20 Mi	
21 Do	
22 Fr	KiTa; Adventbasar
23 Sa	
24 So	MGV-Beeden; „Taktlos“, Singen für verstorbene Mitglieder in der kath. Kirche St. Remigius
25 Mo	KW 48
26 Di	
27 Mi	
28 Do	
29 Fr	
30 Sa	Kaninchenzuchtverein; Fahrt zu einem Weihnachtsmarkt AWO; Weihnachtsfeier

Der Beeder Ortsvertrauensmann, Gerhard Wagner, ist für alle Beeder Bürger da.
Er ist zu jeder Zeit zu erreichen: Telefon 06841 2007
Fax 06841 2103 und E-Mail gerhardwagner-beeden@web.de

REIFENSERVICE WAGNER
Berliner Straße 130 • Tel: 40 00
E-Mail: service@firmen-wagner.de

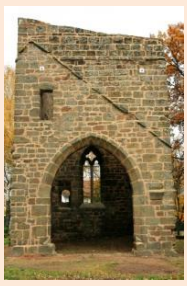

Dezember 2019

Das „Lagerfeuer", der Mittelpunkt des Beeder Weihnachtsmarkts

01 So	1. Advent Prot. Kirche; Adventskaffee
02 Mo	KW 49
03 Di	
04 Mi	AWO; Frühstücksbüffet mit Herz
05 Do	
06 Fr	SPD-Beeden; Jahresabschlussfeier
07 Sa	
08 So	2. Advent
09 Mo	KW 50 AWO; Fahrt zu einem Modemarkt
10 Di	
11 Mi	
12 Do	
13 Fr	
14 Sa	19. Beeder Weihnachtsmarkt
15 So	3. Advent 19. Beeder Weihnachtsmarkt

Der Beeder Ortsvertrauensmann, Gerhard Wagner, ist für alle Beeder Bürger da.
Er ist zu jeder Zeit zu erreichen: Telefon 06841 2007
Fax 06841 2103 und E-Mail gerhardwagner-beeden@web.de

REIFENSERVICE WAGNER
Berliner Straße 130 • Tel: 40 00
E-Mail: service@firmen-wagner.de

Dezember 2019

Winterstimmung am Biotop

16 Mo	KW 51
17 Di	
18 Mi	
19 Do	
20 Fr	
21 Sa	
22 So	4. Advent
23 Mo	KW 52
24 Di	Heiligabend Prot. Kirche; Christvesper Kath. Kirche; Kinderkrippenfeier SV-Beeden; Frühschoppen
25 Mi	Weihnachten
26 Do	Weihnachten
27 Fr	
28 Sa	ASV; Schlachtfest
29 So	ASV; Schlachtfest
30 Mo	KW 1 ASV; Schlachtfest
31 Di	Silvester Jahresabschlussgottesdienste in der prot. Kirche und in der kath. Kirche

Der Beeder Ortsvertrauensmann, Gerhard Wagner, ist für alle Beeder Bürger da.
Er ist zu jeder Zeit zu erreichen: Telefon 06841 2007
Fax 06841 2103 und E-Mail gerhardwagner-beeden@web.de

REIFENSERVICE WAGNER
Berliner Straße 130 • Tel: 40 00
E-Mail: service@firmen-wagner.de

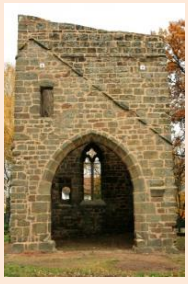

Vorsitzende der Beeder Vereine und Institutionen

Verein / Institution	Vorsitzender / Leiter	Straße	PLZ, Ort	Telefon	E-Mail
Angelsportverein (ASV)	Böhm, Günter	Am Galgenberg 1	66424 Homburg	06841 3353	steffbau1@yahoo.de
AWO OV-Beeden	Koller, Hannelore	Blieskasteler Str. 160	66424 Homburg	06841 63615	-
Biotop-Verein Beeden	Wagner, Gerhard	Blieskasteler Str. 117	66424 Homburg	06841 2007	gerhardwagner-beeden@web.de
CDU Ortsverband Beeden	Roth, Klaus	Am Wasserturm 41	66424 Homburg	015117243170	cloud.kr@t-online.de
Dt. Schäferhundeverein	Ohm, Alexander	Turmstr. 20	66540 Neunkirchen	06858 699765	muenchwieser.heh@gmail.com
Felsenkicker	Sutter, Michael	Blieskasteler Str. 142	66424 Homburg	06841 120852	michael.sutter@schaeffler.com
Freiwillige Ganztagsschule	Decker, Helga	Blieskasteler Str. 106	66424 Homburg	01733252808	fgts@beeden.gs-homburg.de
Gartenbauverein Beeden	Perschke, Karoline	An den Birken 7	66424 Homburg	06841 3253	k.perschke@web.de
Grundschule Beeden	Braul-Schönecker, S.	Blieskasteler Str. 106	66424 Homburg	06841 3217	beeden@gs-homburg.de
Kaninchenzuchtverein	Babilon, Anne	Wiesenstr. 54	66424 Homburg	06841 63112	anneba50@gmx.de
Kath. Frauengemeinschaft (kfd)	Günther, Christel	Ziegelhütte 8	66424 Homburg	06841 3244	christel_guenther@web.de
Kath. Kindertagesstätte (KiTa)	Ulrich, Marcel	Zum Alten Kanal 1	66424 Homburg	06841 65884	kita.beeden@bistum-speyer.de
Kath. Kirchengemeinde	Bentz, Claudia	Tonweg 10	66424 Homburg	06841 12544	claudia.bentz@gmx.de
Männergesangverein (MGV)	Mayer, Ines	An der Schildwache 9	66424 Homburg	06841 65470	mayer.ines@web.de
Prot. Frauenbund	Wagner, Ruth	Flurstr. 11	66424 Homburg	06841 3653	jur.wagner@t-online.de
Prot. Kirchengemeinde	Caster, Julia	Am Ohligberg 1a	66424 Homburg	06848 855	pfarramt.schwarzenbach@evkirchepfalz.de
Schulverein Beeden	Dr. Hoffmann, Dirk	Am Galgenberg 14	66424 Homburg	068419595841	dirk.hoffmann79@t-online.de
SPD-Ortsverein Beeden	Wagner, Gerhard	Blieskasteler Str. 117	66424 Homburg	06841 2007	gerhardwagner-beeden@web.de
Sportverein Beeden	Müller, Achim	Sandweg 7	66424 Homburg	06841 2015	a.mueller-svb@web.de
Traktorfreunde Beeden	Kramer, Holger	Blieskasteler Str. 69	66424 Homburg	06841 60480	andreas.metzinger@gmx.de
Turnverein Beeden	Dr. Klaus Krischel	Pirminiusstr. 72	66424 Homburg	06841 9935827	klaus.krischel@t-online.de

Einige Telefonnummern:

Angelsportverein, Fischerhütte 06841 2224
AWO-Begegnungsstätte 06841 68327
Sportverein Beeden, Sportheim 06841 62266
Turnverein Beeden, Turnerheim 0176 46675715
Prot. Kirchengemeinde, Kirchensaal 06841 67802
Kath. Kirchengemeinde, Remigiusheim 06841 4961
Kath. Kindertagesstätte „Aller-Hand" 06841 65884
Grundschule Beeden 06841 3217
Stadtverwaltung 06841 1010
Landratsamt 06841 1040
Polizei/Rettungsdienst/Notarzt 110
Feuerwehr 112

Ferientermine für das Saarland 2019:

Weihnachtsferien 2018: 21.12. – 04.01.2019
Winterferien: 25.02. – 05.03.
Osterferien: 17.04. – 26.04.
Sommerferien: 01.07. – 09.08.
Herbstferien: 07.10. – 18.10.
Weihnachtsferien: 23.12. - 03.01.2020

Für Vollständigkeit und die Richtigkeit der Veranstaltungstermine wird keine Haftung übernommen.

Impressum:

Herausgeber: Ortsvertrauensmann Gerhard Wagner, Homburg-Beeden 2018
Idee: Gerhard Wagner
Gestaltung des Kalenders und Terminkoordinierung: Karl-Theo Dzieia; E-Mail dzieiabeeden@t-online.de
Bilder: Karl-Theo Dzieia